Comune di Sant'Ilario d'Enza
Provincia di Reggio Emilia

PSC
RUE
POC

L.1150/1942 - L.R. 20/2000 e s.m.i

PIANO STRUTTURALE COMUNALE

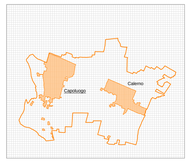

PSC - DOCUMENTO PRELIMINARE
(ART. 32 Lr 20/2000 e s.m.i.)

Ambiti agricoli

Tav. 3
scala 1:10.000

delibera della Giunta Comunale n.
delibera del Consiglio Comunale n.

gugno 2013

Sindaco
Marcello Moretti

Assessore all'Urbanistica
Giordano Colli

Segretario Comunale
dott.ssa Anna Maria Pelosi

Ufficio Tecnico Comunale
Stefano Ubaldi ingegnere

Progettisti
Raffaella Bedosti architetto
Francesco Sacchetti architetto
Federica Bertoletti architetto (UT Comune)

Geologia
dott.geol. Giorgio Neri
dott. geol. Marco Rogna
(AMBITER s.r.l.)

Archeologia
dott. Ivan Chiesi
dott. Paola Mazzieri
(AR/S Archeosistemi soc. coop.)

ELABORAZIONE GRAFICA REPORM 12.2.7.A - AMBITO Sel - Prot.e E Cr.ntà (EC)

TERRITORIO RURALE - AMBITI AGRICOLI

LEGENDA

AMBITI AGRICOLI

AMBITI

- ambiti agricoli di rilievo paesaggistico (art. A-18 LR20/2000)
- ambiti agricoli ad alta vocazione produttiva agricola (art. A-19 LR20/2000)
- ambiti agricoli periurbani (art. A-20 LR20/2000)

PERIMETRI

- Perimetro delle strutre insediative storiche non urbane
- Perimetro delle bonifiche benedettine
- Perimetro della zona vulnerabile dai nitrati di origine agricola
- Perimetro della zona B del PTA
- Perimetro della zona A del PTA
- Perimetro della zona D del PTA
- Perimetro della zona di tutela dei pozzi dell'acquedotto

AREE DI VALORE NATURALE E AMBIENTALE (art. A-17 LR 20/2000)

- Sistema idraulico
- sito Natura 2000 SIC IT1030007

TERRITORIO URBANO (CAPO A-III LR 20/2000)
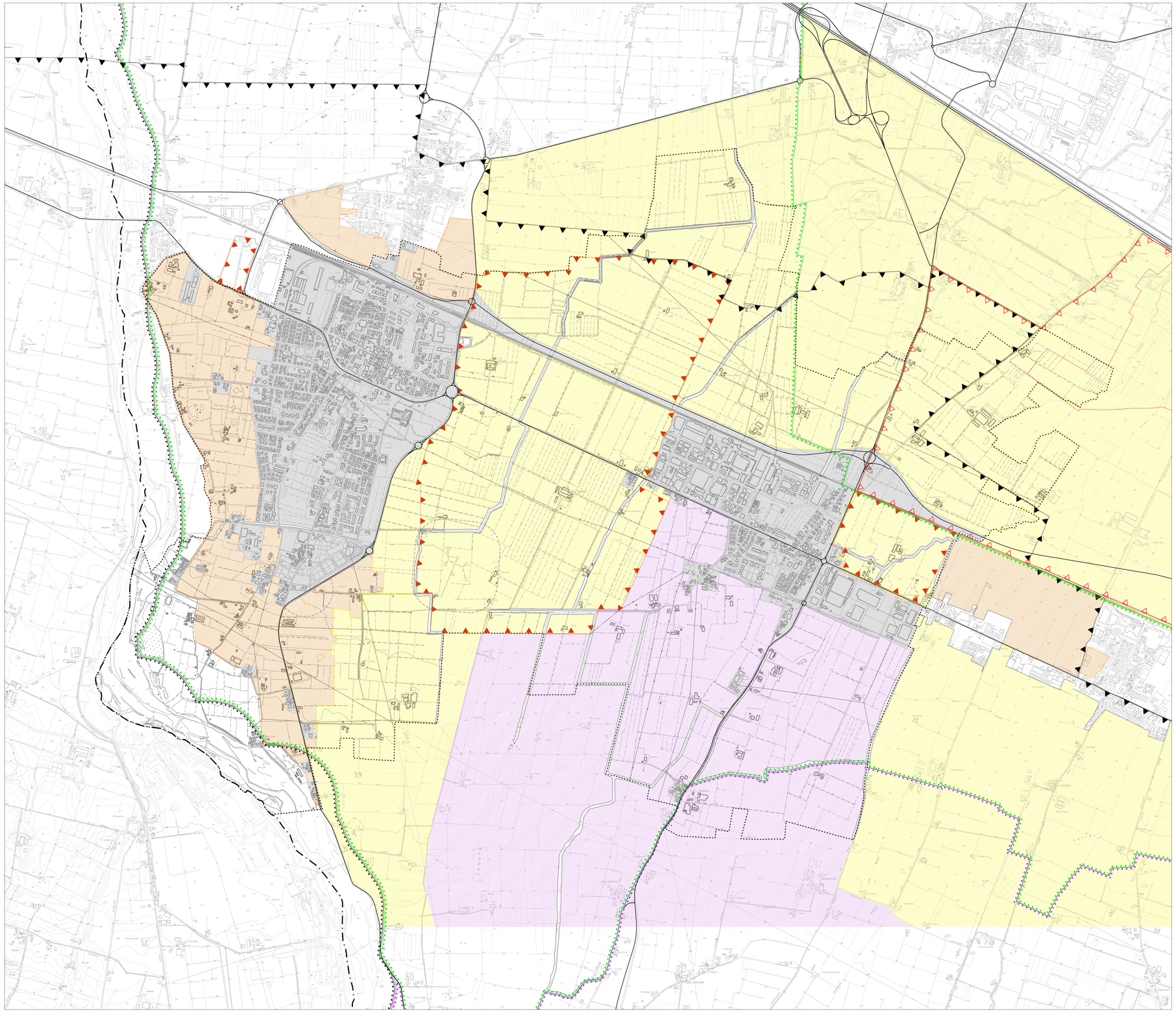
- Territorio urbano e infrastrutture per la mobilità