Comune di Sant'Ilario d'Enza
Provincia di Reggio Emilia

PSC
RUE
POC

L.1150/1942 - L.R. 20/2000 e s.m.i

PIANO URBANISTICO COMUNALE

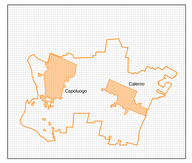

Sindaco
Marcello Moretti

Assessore all'Urbanistica
Daniele Menozzi
Giordano Colli (fino all'adozione)

Segretario Comunale
dott.ssa Anna Maria Pelosi

Ufficio Tecnico Comunale
Stefano Ubaldi ingegnere
Federica Bertoletti architetto (resp.procedimento)

Progettisti
Raffaella Bedosti architetto
Francesco Sacchetti architetto
Federica Bertoletti architetto (UT Comune)

Geologia
dott.geol. Giorgio Neri
dott. geol. Marco Rogna
(AMBITER s.r.l.)

Archeologia
dott. Ivan Chiesi
dott. Paola Mazzieri
(AR/S Archeosistemi soc. coop.)

ELABORAZIONE GRAFICA INFORMATIZZATA - AMBITO 5/5 - Cento (FE)

PSC - QUADRO CONOSCITIVO **A**

Tutele dei beni paesaggistici a opera di leggi e strumenti sovraordinati

elab. 2
scala 1:10.000

febbraio 2015

adozione:	delibera C.C. n.17 del 10 marzo 2014
riserve Provincia:	decreto P.P.n. 94 del 21 novembre 2014
approvazione:	delibera C.C. n. del

SIMBOLOGIA

Confine comunale

Confine di Provincia

BENI PAESAGGISTICI di cui al dlgs 42/2004 Parte Terza
aree tutelate per legge di cui all'art. 142 - (P4 nord)

fiumi, torrenti, corsi d'acqua iscritti nell'elenco delle acque pubbliche (lett. c dell'art. 142, dlgs 42/2004) e le relative sponde o piede degli argini per una fascia di 150 m. ciascuna: torrente Enza, scoli Fontana e Sgaviglio (NA art. 36)

i territori coperti da foreste e da boschi (lett. g dell'art. 142 dlgs 42/2004): tratti ripariali del torrente Enza, dei rii Torto e Rubino, del cavo Ariana (NA art. 36)

TUTELE DEI VALORI PAESISTICI del PTCP
sistemi, zone ed elementi strutturanti la forma del terrritorio - (P5a 200NO/200NE)

invasi ed alvei di laghi, bacini e corsi d'acqua (Enza, Spelta, Fontana-Sgaviglio, Torto, Rubino, Ariana, Vernazza, Duchessa) (NA art. 41)

zone di tutela dei caratteri ambientali di laghi, bacini e corsi d'acqua
(zona di tutela ordinaria per il torrente Enza e fascia di 10 m dall'alveo per gli altri corsi d'acqua) (NA art. 40)

zone di particolare interesse paesaggistico ambientale (NA art. 42)

dossi di pianura (NA art. 43)

zona di tutela naturalistica (NA art. 44)

Progetti e programmi integrati di valorizzazione del paesaggio (art. 101)
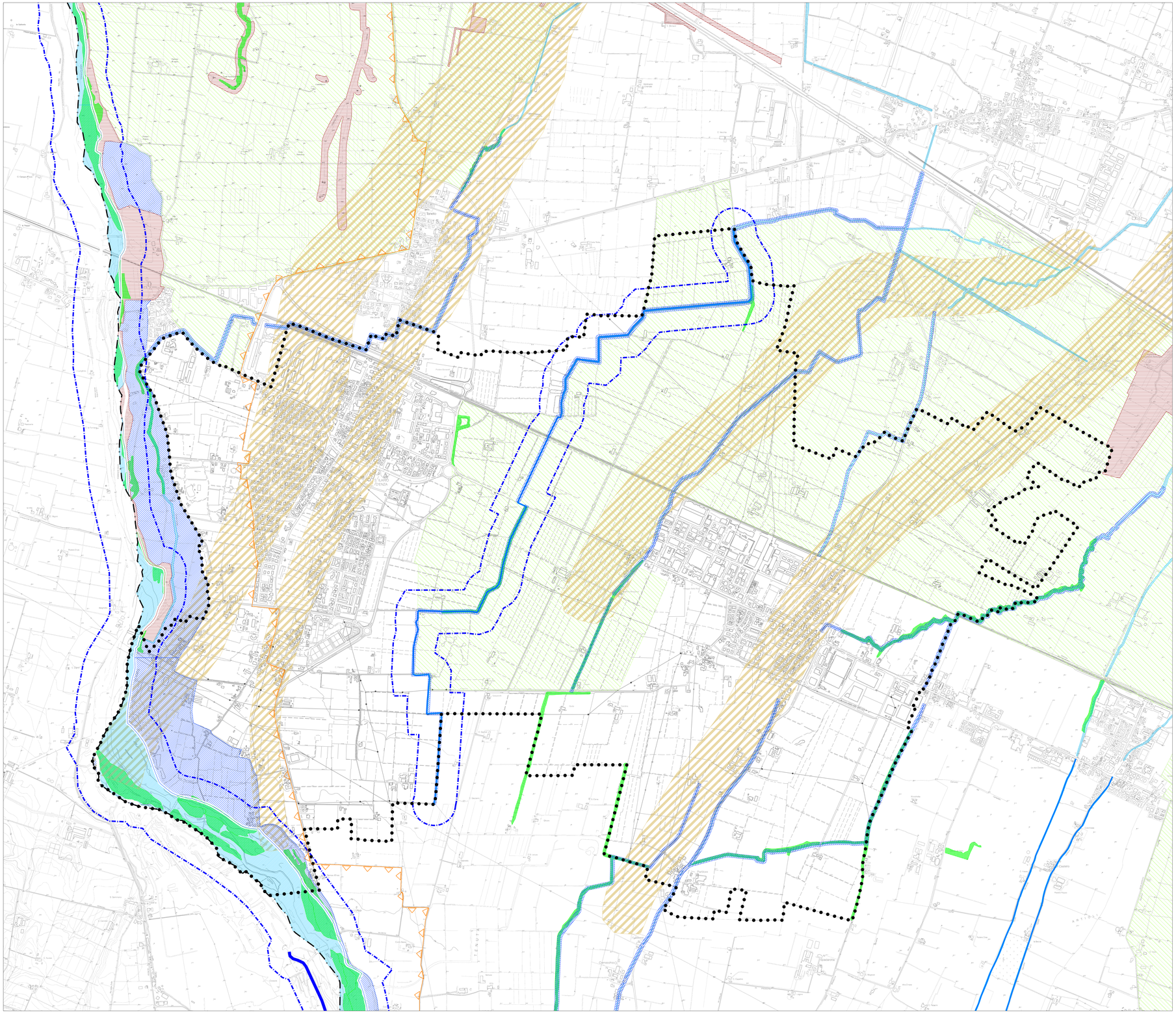
Nota: nella legenda sono riportati tra parentesi i riferimenti agli elaborati cartografici e normativi del PTCP 2010 della Provincia di RE