Comune di Sant'Ilario d'Enza
Provincia di Reggio Emilia

PSC
RUE
POC

L.1150/1942 - L.R. 20/2000 e s.m.i

PIANO URBANISTICO COMUNALE

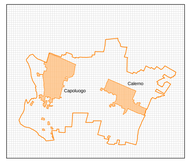

Sindaco
Marcello Moretti

Assessore all'Urbanistica
Daniele Menozzi
Giordano Colli (fino all'adozione)

Segretario Comunale
dott.ssa Anna Maria Pelosi

Ufficio Tecnico Comunale
Stefano Ubaldi ingegnere
Federica Bertoletti architetto (resp.procedimento)

Progettisti
Raffaella Bedosti architetto
Francesco Sacchetti architetto
Federica Bertoletti architetto (UT Comune)

Geologia
dott.geol. Giorgio Neri
dott. geol. Marco Rogna
(AMBITER s.r.l.)

Archeologia
dott. Ivan Chiesi
dott. Paola Mazzieri
(AR/S Archeosistemi soc. coop.)

ELABORAZIONE GRAFICA INFORMATIZZATA - AMBITO Srl - Cento (FE)

PSC - QUADRO CONOSCITIVO **A**

Tutele della risorsa idrica a opera di leggi e strumenti sovraordinati

elab. 1
scala 1:10.000

febbraio 2015

adozione:	delibera C.C. n.17 del 10 marzo 2014
riserve Provincia:	decreto P.P.n. 94 del 21 novembre 2014
approvazione:	delibera C.C. n. del

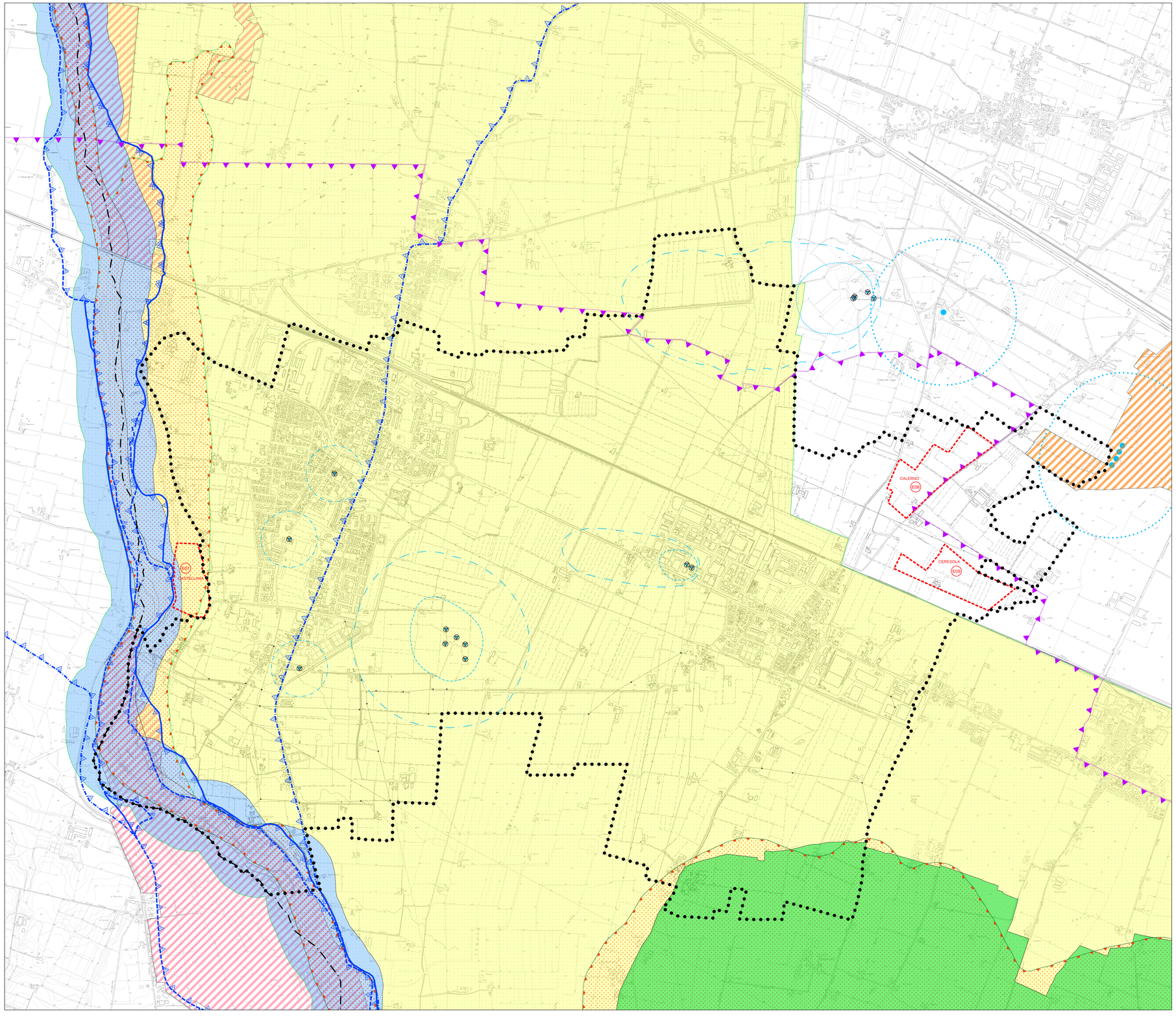

SIMBOLOGIA

Confine comunale
Confine di Provincia

TUTELE DEL PTA (Piano di Tutela delle Acque) della RER: tutela qualitativa e quantitativa della risorsa idrica

Zone di protezione delle acque sotterranee nel territorio di pedecollina-pianura (tav. P10a 200NO; P10c)

- settore A - aree caratterizzate da ricarica della falda, generalmente a ridosso della pedecollina, idrogeologicamente identificabili come sistema monostrato, contenente una falda freatica in continuità con la superficie da cui riceve alimentazione per infiltrazione (NA art. 82)
- settore B - aree caratterizzate da ricarica indiretta della falda, generalmente compresa tra la zona A e la media pianura, idrogeologicamente identificabili come sistema debolmente compartimentato in cui alla falda freatica superficiale segue una falda semiconfinata in collegamento per drenanza verticale (NA art. 82)
- settore D - fasce adiacenti agli alvei fluviali (250 m per lato) con prevalente alimentazione laterale subalvea (NA art. 82)
- classe di infiltrazione potenziale comparativa alta (NA art. 82)
- classe di infiltrazione potenziale comparativa media (NA art. 82)
- fontanili (NA art. 82) raggio di 500 m dalla testa del fontanile

Aree di salvaguardia

- principali opere di captazione di acque sotterranee ad uso idropotabile (NA art. 81)
- zona di tutela assoluta
- zona di rispetto ristretta (criterio cronologico: tempo di sicurezza di 60 gg)
- zona di rispetto allargata (criterio cronologico: tempo di sicurezza di 365 gg)
- zona di rispetto (criterio geometrico: 200 m)

Zone vulnerabili da nitrati di origine agricola (tav. P10b 200NO)

- limite zone vulnerabili da nitrati di origine agricola (All. NA art. 80)

Bacini di accumulo a basso impatto ambientale (programma attuativo provinciale) (All. 10 alle NA)

- E08 bacini di accumulo a basso impatto ambientale (NA art. 85)

TUTELE DEL PAI (Piano di Assetto Idrogeologico) dell'Autorità di Bacino del Fiume Po per il mantenimento e miglioramento della funzionalità idraulica ed ecologica del fiume Enza e delle condizioni di sicurezza della popolazione (tav. P7 200020; P7 200060)

- Fascia di deflusso della piena (fascia A) (NA art. 66) limite tra la fascia A e la fascia B
- Fascia di esondazione (fascia B) (NA art. 67) limite tra la fascia B e la fascia C
- Fascia di inondazione per piena catastrofica (fascia C) (NA art. 68) limite esterno della fascia C

TUTELE ai sensi delle direttive n. 92/43/CEE e m- 2009/147/CE per il mantenimento o il ripristino della biodiversità nelle aree dei fontanili (SIC IT4030007)e nelle aree fluviali (SIC-ZPS IT4030023) - siti della Rete Natura 2000 (QC7 - all. 07 - appendice 2; P2 Nord)

- SIC IT4030007 Fontanili di Corte Valle Re (NA art. 89)
- SIC-ZPS IT4030023 Fontanili di Gattatico e Fiume Enza (NA art. 89)

Nota: nella legenda sono riportati tra parentesi i riferimenti agli elaborati cartografici e normativi del PTCP 2010 della Provincia di RE