

MAPPA CATASTALE
TRATTO 1_ Comune Sant'Ilario d'Enza località via Emilia- via XXV Aprile

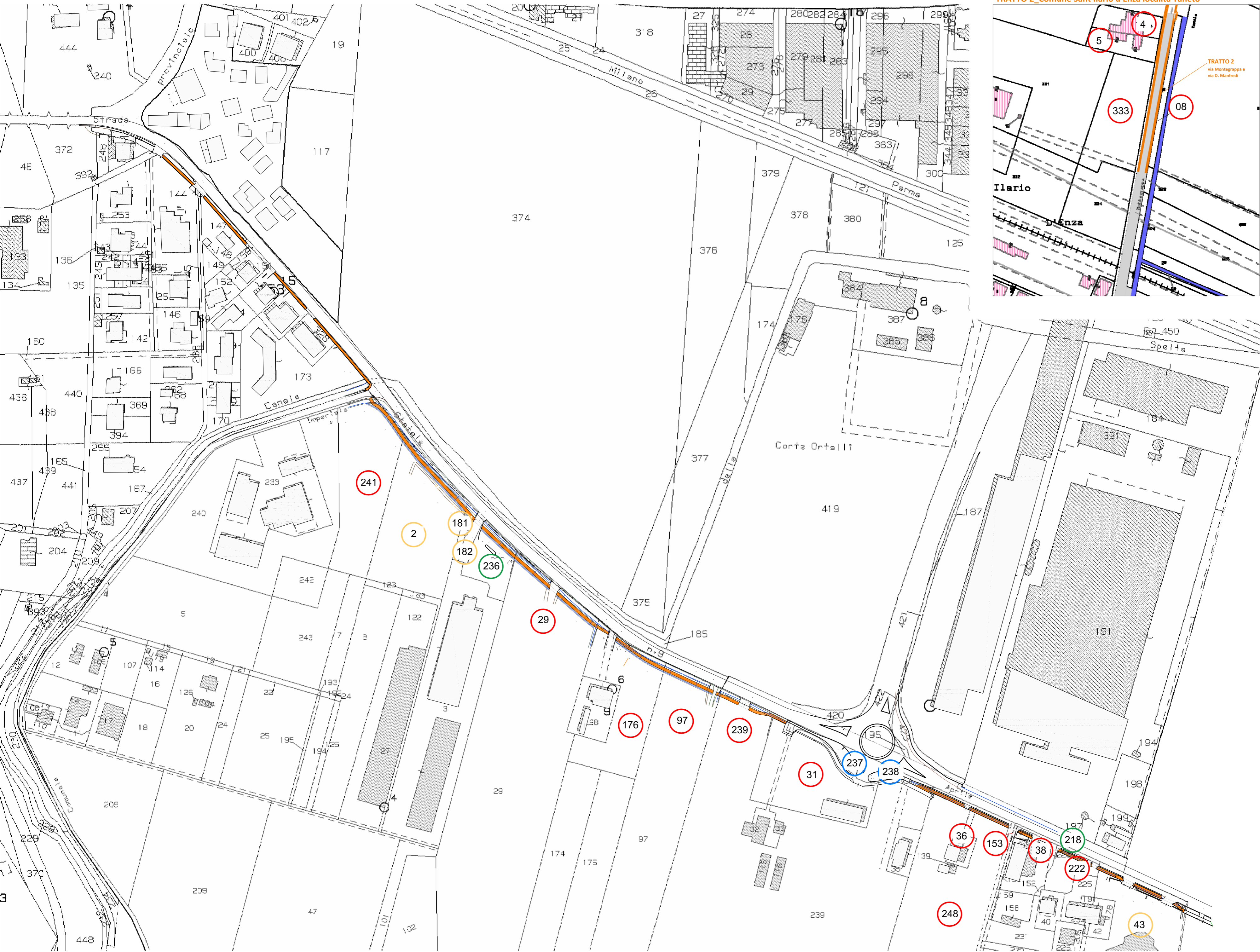

MAPPA CATASTALE
TRATTO 2_ Comune Sant'Ilario d'Enza località Taneto

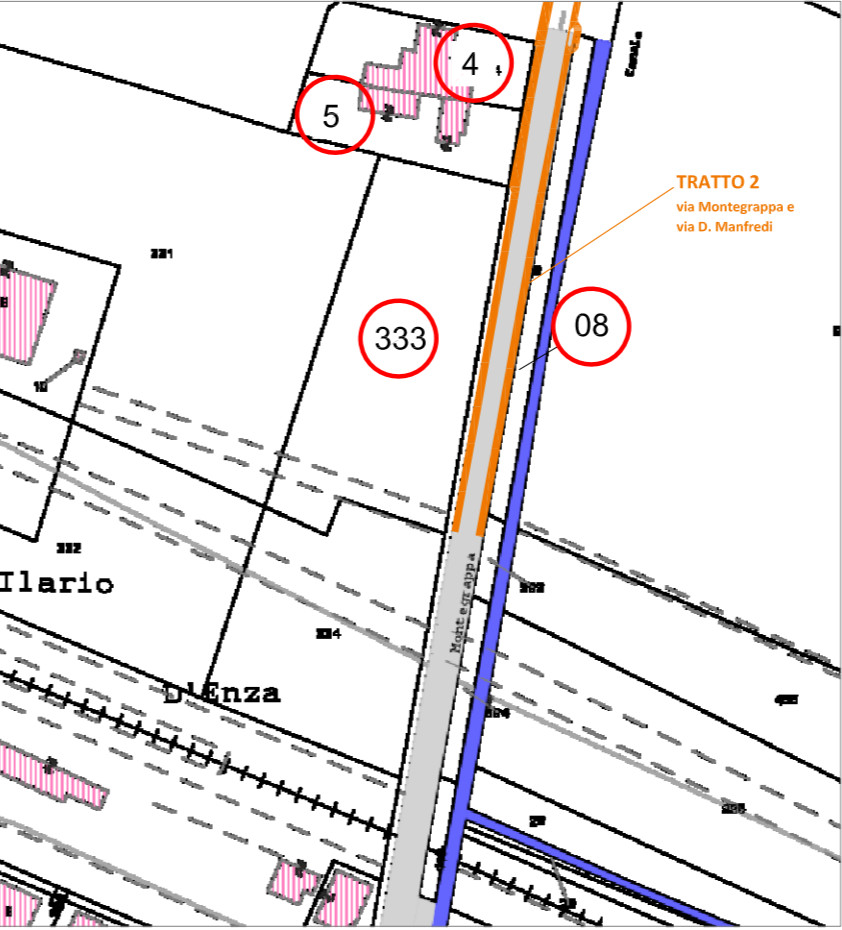

000

000

000

000

Mappale di proprietà privata

Mappale di proprietà provinciale

Mappale di proprietà comunale

Mappale di proprietà privata convenzionato con il comune per l'area interessata dalla ciclopedonale

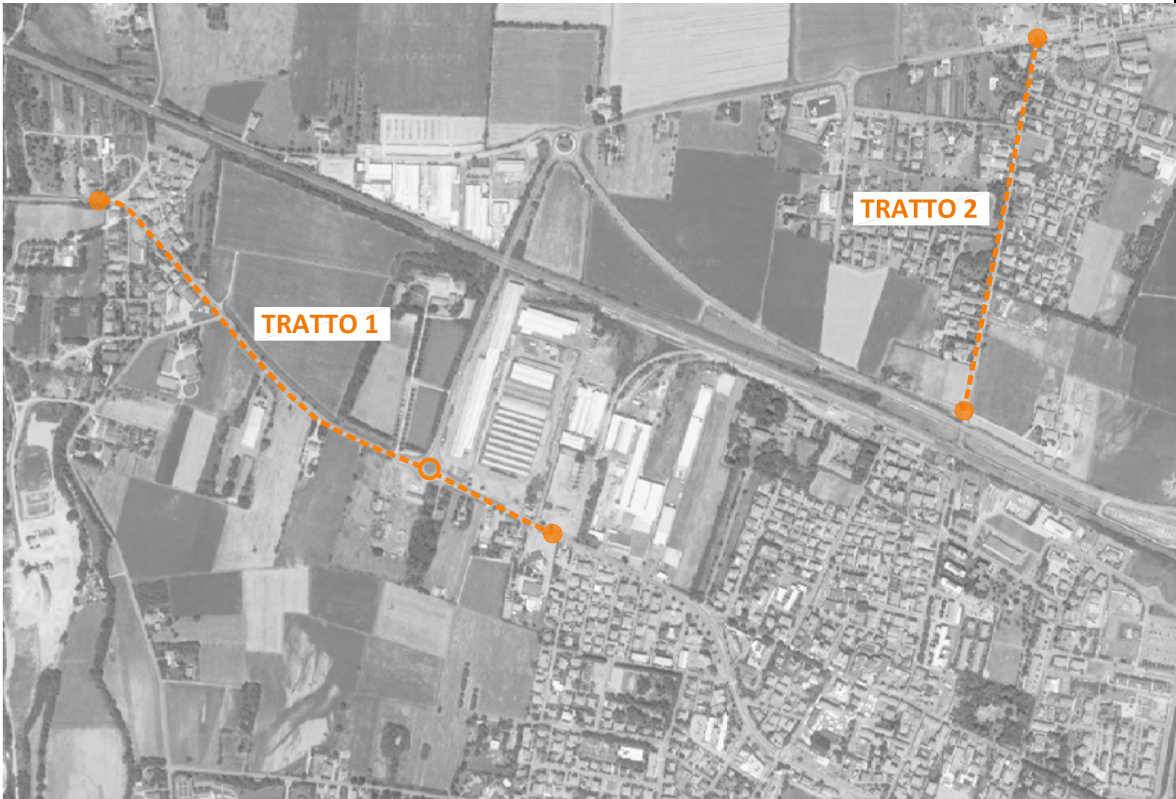

too
studio

progettista incaricato
arch. **Marco Denti**
E marco.denti@too-too.it
P.IVA 02560720357

gruppo di lavoro
arch. **Monica Gambini**
E monica.gambini@too-too.it
P.IVA 02307510350

arch. **Cristina Toni**
E cristina.toni@too-too.it
P.IVA 02668410356

via O. Tenni 128/B
42123 Reggio Emilia
T +39 0522 569338
E info@too-too.it
www.too-too.it

committente
COMUNE DI SANT'ILARIO D'ENZA (*capofila*)
COMUNE DI GATTATICO

responsabile unico
del procedimento
arch. Marco Votta

progetto
**PROGETTAZIONE DELLA VIA CICLO-PEDONALE TRA
LE LOCALITA' DI SANT'ILARIO D'ENZA - TANETO E
PONTE ENZA**

fase
PROGETTO DEFINITIVO

titolo elaborato
**PIANO PARTICELLARE DI ESPROPRIO
COMUNE DI SANT'ILARIO D'ENZA
progetto**

emissione
29 aprile 2019

aggiornamento
-

tavola

20

scala
1:2.000